

## COMO CONSTATAR VAZAMENTOS

### RAMAL DA REDE



FIGURA A



FIGURA B

- 1 - FECHER O REGISTRO DO CAVALETE.
- 2 - ABRA UMA TORNEIRA ALIMENTADA DIRETAMENTE PELA REDE DO SAAE (TORNEIRA DO CAVALETE, DO JARDIM OU DO TANQUE).
- 3 - ESPERE ATÉ A ÁGUA PARAR DE CORRER.
- 4 - COLOQUE UM COPO CHEIO D'ÁGUA NA BOCA DA TORNEIRA COMO NA FIGURA A.
- 5 - SE HOUVER SUÇÃO DA ÁGUA DO COPO PELA TORNEIRA (FIGURA B), É SINAL QUE EXISTE VAZAMENTO NO CANO ALIMENTADO DIRETAMENTE PELA REDE.

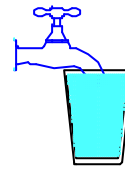
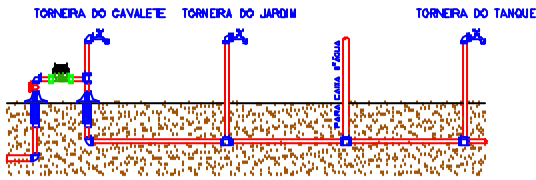
### VAZAMENTO NO RAMAL DIRETO DA REDE

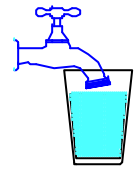
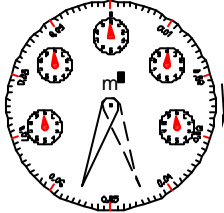

TIPO A

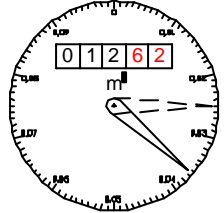

TIPO B

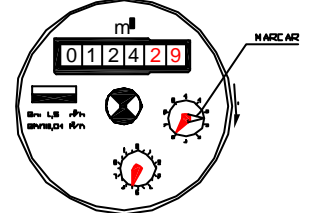

TIPO C

- 1 - MANTENHA ABERTO O REGISTRO DO CAVALETE.
- 2 - FECHER BEM TODAS AS TORNEIRAS DA CASA E NÃO UTILIZE OS SANITÁRIOS.
- 3 - FECHER COMPLETAMENTE AS TORNEIRAS DE BÓIA DAS CAIXAS, NÃO PERMITINDO A ENTRADA DE ÁGUA.
- 4 - MARQUE A POSIÇÃO DO PONTEIRO MAIOR E APÓS 1 HORA, VERIFIQUE SE ELE SE MOVIMENTOU.
- 5 - EM CASO AFIRMATIVO, HÁ VAZAMENTO NO RAMAL ALIMENTADO DIRETAMENTE PELA REDE.

OBS.: NO CASO DO HIDRÔMETRO TIPO C, MARCAR A POSIÇÃO DO PONTEIRO MENOR (VER FIGURA) E VERIFIQUE SE ELE SE MOVIMENTOU.

### CAIXA D'ÁGUA - RESIDENCIAL

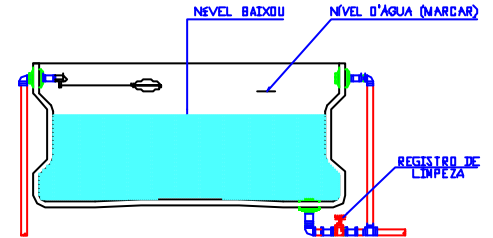
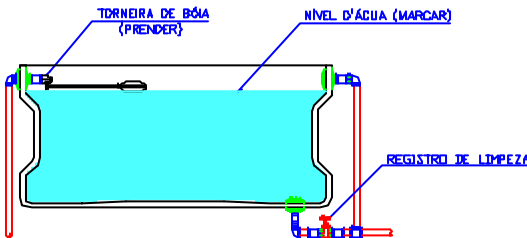

- 1 - FECHER TODAS AS TORNEIRAS DA CASA E NÃO UTILIZE OS SANITÁRIOS.
- 2 - FECHER COMPLETAMENTE A TORNEIRA DE BÓIA DA CAIXA, IMPEDINDO A ENTRADA DE ÁGUA.
- 3 - MARQUE NA CAIXA O NÍVEL DE ÁGUA E, APÓS 1 HORA, NO MÍNIMO, VERIFIQUE SE ELE BAIXOU.
- 4 - EM CASO AFIRMATIVO, HÁ VAZAMENTO NA CANALIZAÇÃO OU NOS SANITÁRIOS ALIMENTADOS PELA CAIXA D'ÁGUA.

### VASO SANITÁRIO



NORMAL



COM VAZAMENTO



FIGURA A

- 1 - JOGAR CINZA DE CIGARRO NO VASO SANITÁRIO.
- 2 - O NORMAL É A CINZA FICAR DEPOSITADA NO FUNDO DO VASO.
- 3 - EM CASO CONTRÁRIO, É SINAL DE VAZAMENTO NA VÁLVULA OU NA CAIXA DE DESCARGA.

OBS.: NAS BACIAS CUJA SAÍDA DA DESCARGA FOR PARA TRÁS, (DIREÇÃO DA PAREDE, VER FIGURA A) DEVE-SE FAZER O TESTE ESCOTANDO-SE A ÁGUA. SE A BACIA VOLTAR A ACUMULAR ÁGUA, HÁ VAZAMENTO NA VÁLVULA OU NA CAIXA DE DESCARGA.

### RESERVATÓRIO DE EDIFÍCIOS

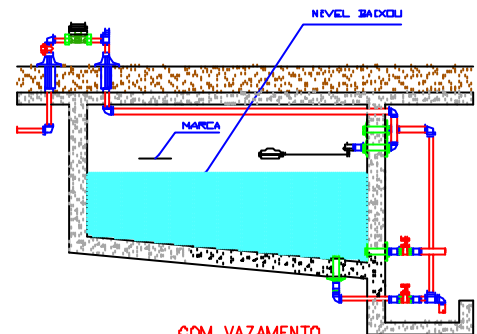
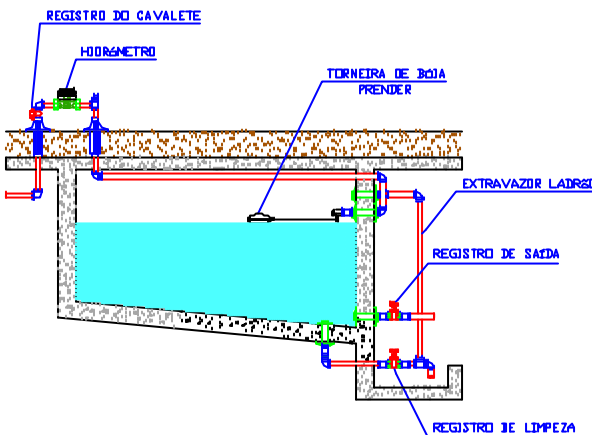

- 1 - FECHER O REGISTRO DE SAÍDA DO RESERVATÓRIO DO SUBSOLO.
- 2 - FECHER COMPLETAMENTE A TORNEIRA DE BÓIA.
- 3 - MARQUE NO RESERVATÓRIO O NÍVEL D'ÁGUA E, APÓS 1 HORA, NO MÍNIMO, VEJA SE ELE BAIXOU.
- 4 - EM CASO AFIRMATIVO, HÁ VAZAMENTO.